

③

GR

Teilungsentwurf M 1:1000

Feichtlbauer - Kochreith

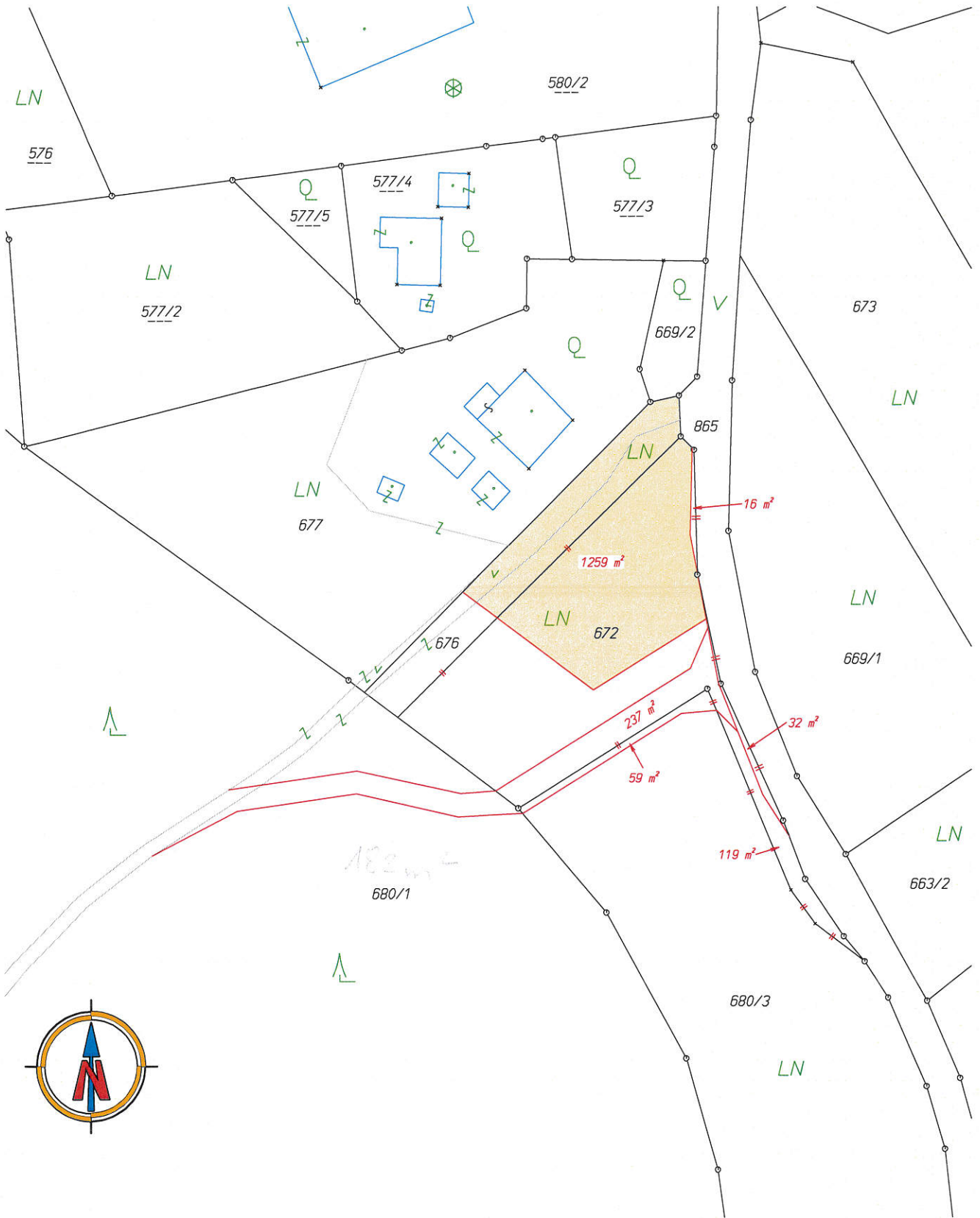

Flächenberechnung vorläufig!!!

Dipl. -Ing. Josef Wagneder

staatl. befugter und beeideter Ingenieurkonsulent für Vermessungswesen



4910 RIED i. I., Dr.-Dorfwirth-Straße 3
Tel. u. Fax 07752/81876, Auto 0664/1813928

GZ
9035/16

Vermessung
2016 - 01 - 25

Plan Datum
2016 - 03 - 11

Kat. Gem. Mairhof

KG. Nr. 46 1 34

Maßstab 1:1000